



HALVÅRSRAPPORT FOR PROSJEKT S&L pr 31.12.2010

**Sammen for framtidens luftfart**

## Status S&L

---

Anleggsarbeider :

- hovedtiltak på Honningsvåg, Førde og Tromsø er avsluttet i henhold til plan
- kompensierende tiltak på Røros, Rørvik, Brønnøysund og Stavanger er avsluttet i henhold til plan
- pågående arbeider på Kristiansund og Sandane ligger noe foran plan.

# Hovedplan for videre arbeider

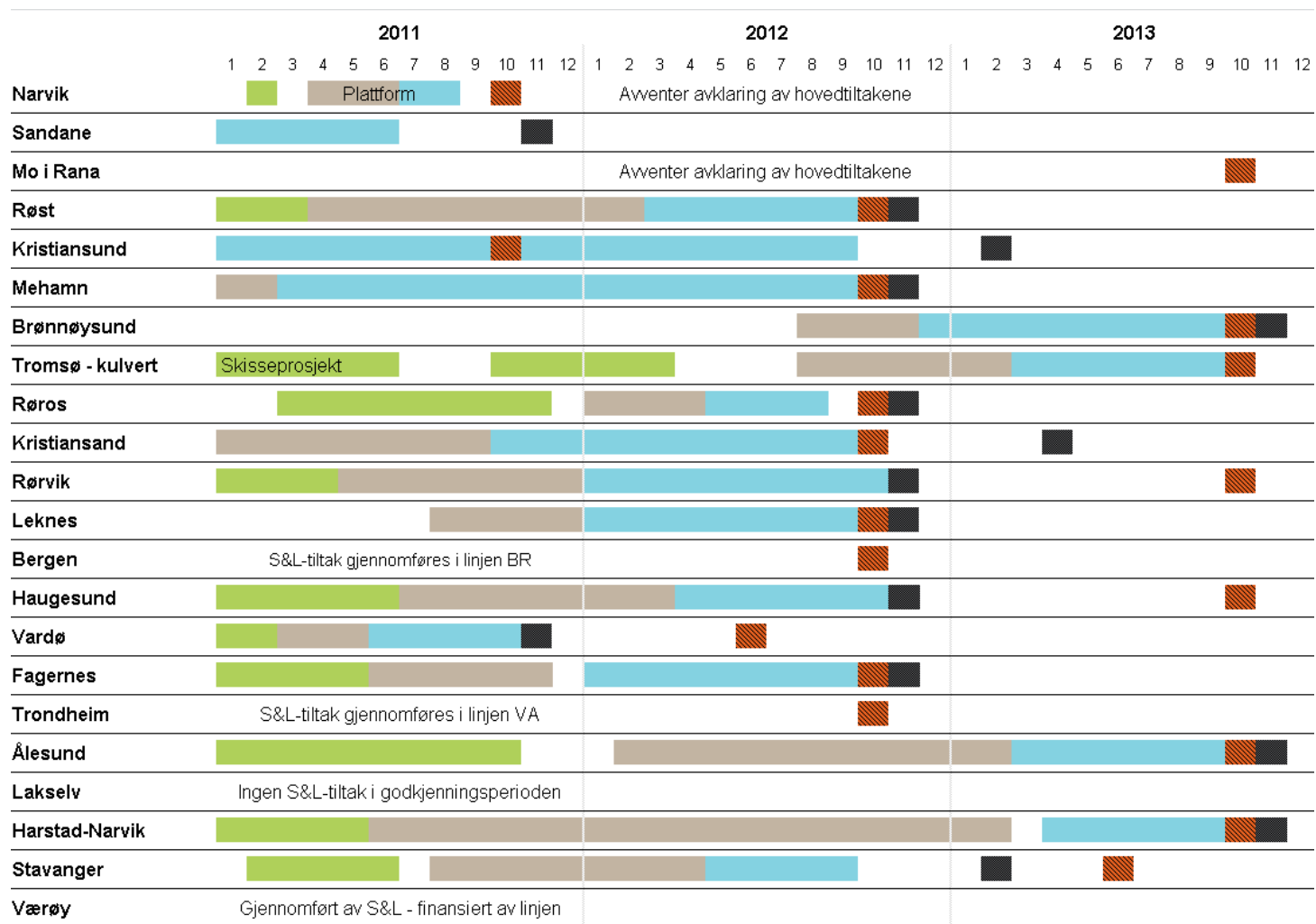

**Tegnforklaring:**

- Forprosjektfase
- Detaljprosjektering/kontrahering entrepriser
- Byggefase
- Frist Luftfartstilsynet
- AIRAC

## Status forpliktelser og produksjon

(pr 31.12.2010)

---

Totalt er det kontrahert prosjektering, entrepriser og utstyr for ca 1 258 mnok

Akkumulert produsert verdi er ca 1 187 mnok

## Flysikkerhet og SHA

---

### *Flysikkerhet*

- Det har ikke vært registrert alvorlige hendelser i grensesnittet anleggsdrift – flyoperativ drift.

### *SHA*

- Prosjektet ivaretar byggherrens ansvar med hensyn til helse-, miljø- og sikkerhet for bygg- og anleggsprosjekter iht. Avinor sin prosedyre "Byggherrens SHA-ansvar".

- Siden forrige statusrapport har det vært 2 skader med fravær.
- Fokus på HMS/SHA over tid har ført til at prosjektet stadig forbedres ift bevissthet i alle ledd i gjennomføringen.
- Antall sikker jobb analyser som gjennomføres er i ferd med å bli akseptabelt
- Prosjektet er styrket med en fagressurs innen SHA som skal styrke fokusen ytterligere.